L'EMPLOI DES NOUVEAUX CODES FORFAIT DANS PGCS

En collaboration avec Renault Belgique Luxembourg, nous avons intégré le traitement des forfaits dans Flexigar2000.

Les nouveaux forfaits sont disponibles à partir de la version 4.2.1. Vérifiez d'abord si la bonne version de Flexigar2000 est installée.

Les codes forfait vous sont fournis par RBL via Renault.Net.

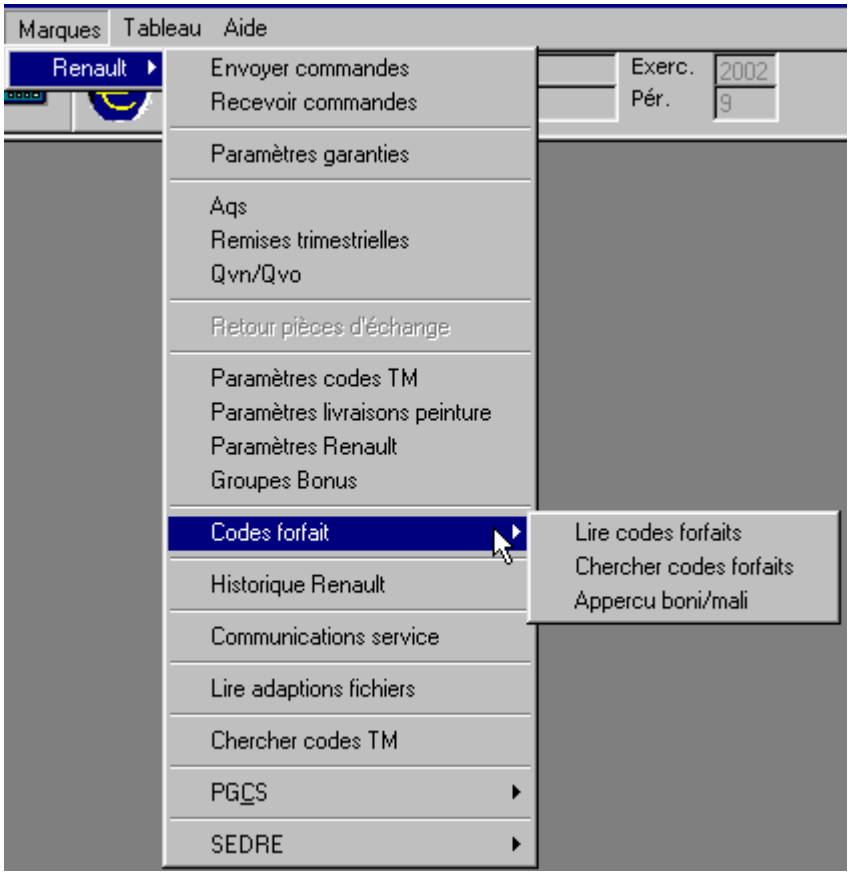

Paramètres

Avant d'utiliser les codes forfait, vous devez introduire quelques paramètres.

- Vous devez d'abord traiter les codes forfait corrects du Renault.Net dans Flexigar2000. Après avoir lu le fichier (avec SUN.FOR dans le nom) dans le Renault.Net, allez dans Flexigar2000 au menu *"Marques/Renault/Codes forfait"*. Dans le programme *"Lire codes forfait"* indiquez le répertoire où se trouve le fichier. Le fichier doit se trouver dans le répertoire 'dcs-repository\in'. Validez pour traiter les forfaits. Vous devez relire le fichier chaque fois que vous recevez un nouveau fichier dans le Renault.Net pour disposer toujours des codes forfait récents.

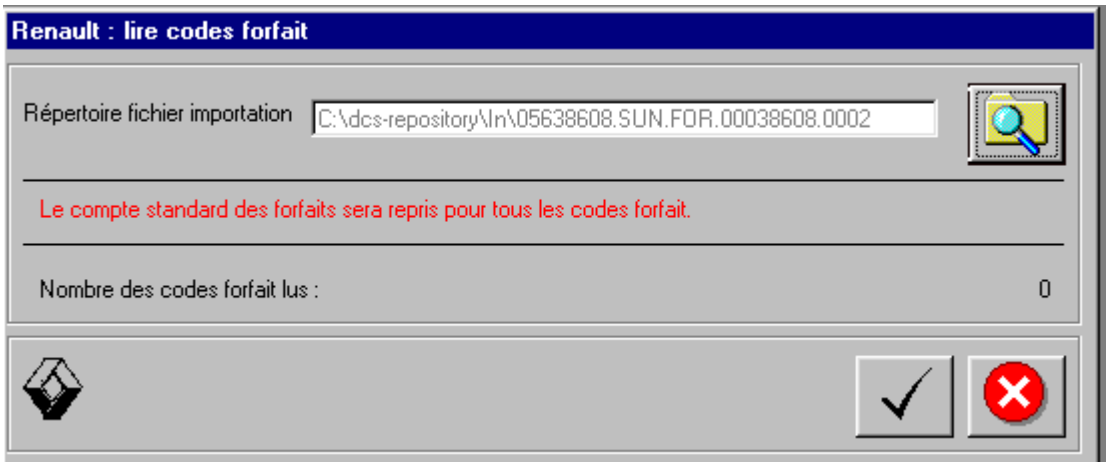

- Vérifiez si un compte général existe pour inscrire la différence entre le prix du forfait et le prix des pièces et/ou de la main d'oeuvre (p.e. 7000059000).
  Vous pouvez le vérifier dans le menu *"Comptabilité/Comptes généraux"* . Si ce compte n'existe pas, il faut le créer dans le même programme.

- Ouvrez dans le menu *"Marques/Renault"* le programme *"Paramètres Renault"*. Ouvrez l'onglet *'Divers'* et introduisez le compte créé dans la rubrique 'Compte général différence forfait'.

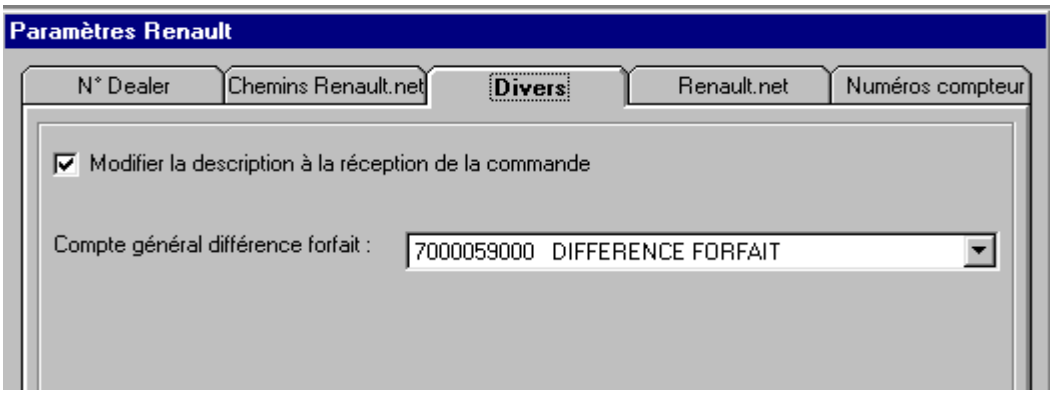

L'emploi des codes forfait dans les ordres de réparation

- Ouvrez un nouvel ordre de réparation comme d'habitude.

- Introduisez au premier écran le code forfait sur la ligne d'intervention. Vous pouvez aussi rechercher le forfait à partir de cet écran. Vous ne devez pas introduire la description de l'intervention parce que le système mettra d'office le libellé du forfait comme description de l'intervention.

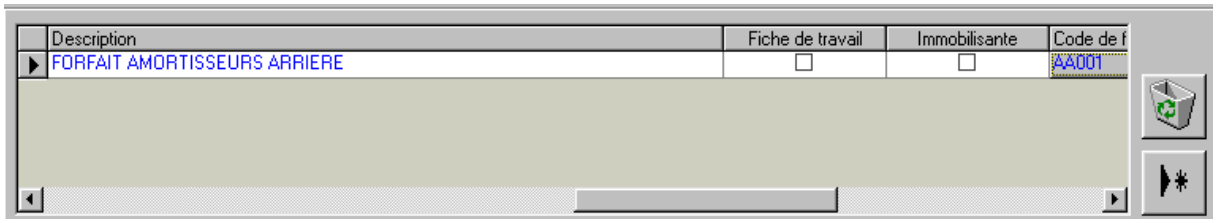

Description	Fiche de travail	Immobilisante	Code de f
FORFAIT AMORTISSEURS ARRIERE	☐	☐	AA001

- Documentez l'intervention du forfait avec les pièces et la main d'oeuvre nécessaires.

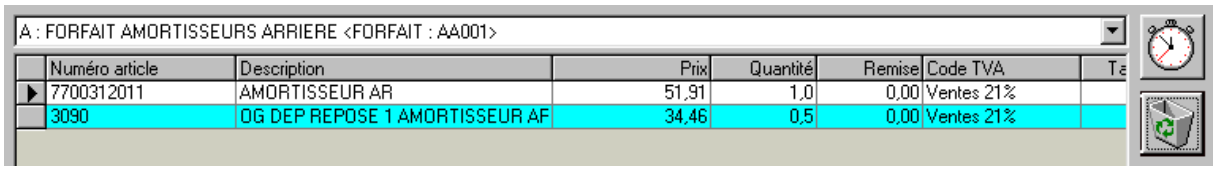

A : FORFAIT AMORTISSEURS ARRIERE <FORFAIT : AA001>

Numéro article	Description	Prix	Quantité	Remise	Code TVA	Ta
7700312011	AMORTISSEUR AR	51,91	1,0	0,00	Ventes 21%	
3090	OG DEP REPOSE 1 AMORTISSEUR AF	34,46	0,5	0,00	Ventes 21%	

<u>Attention</u> : un forfait = une intervention. Pour cette intervention, vous ne pouvez pas mettre d'autres pièces ou main d'oeuvre que ceux pour le forfait.

- Sur l'écran de répartition, le système ajoutera automatiquement une ligne avec le code forfait et le prix du forfait. La différence entre le prix du forfait et le prix des pièces et de la main d'oeuvre sera inscrite sur le compte 'Différence forfait'.
  Un forfait ne peut être facturé qu'à un seul client et, par conséquence, ne peut pas faire parti d'une multi-facturation.

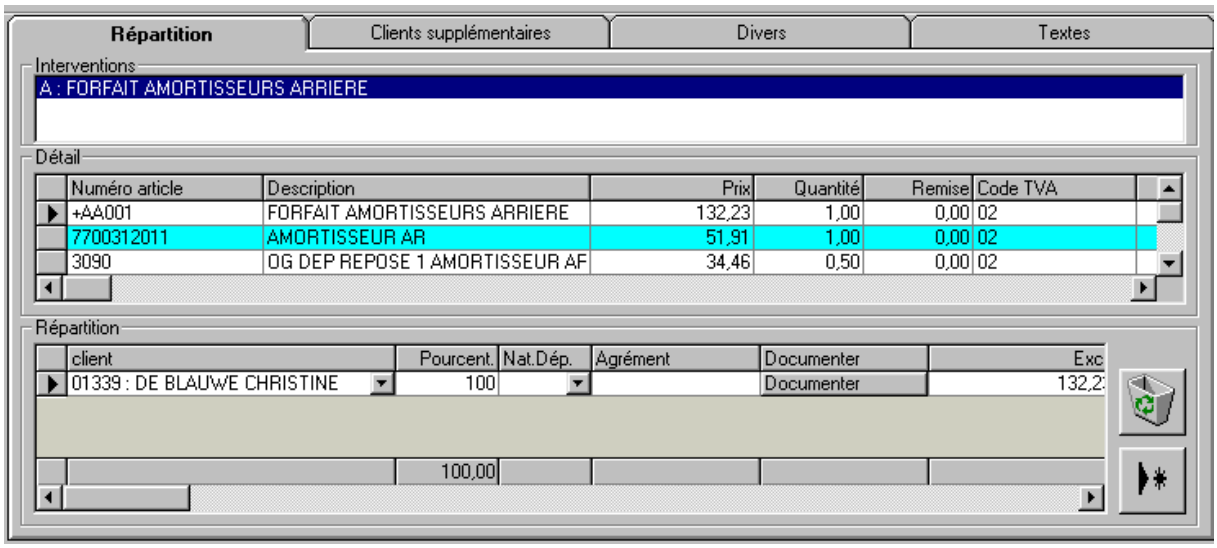

Répartition | Clients supplémentaires | Divers | Textes

Interventions

A : FORFAIT AMORTISSEURS ARRIERE

Détail

Numéro article	Description	Prix	Quantité	Remise	Code TVA
+AA001	FORFAIT AMORTISSEURS ARRIERE	132,23	1,00	0,00	02
7700312011	AMORTISSEUR AR	51,91	1,00	0,00	02
3090	OG DEP REPOSE 1 AMORTISSEUR AF	34,46	0,50	0,00	02

Répartition

client	Pourcent.	Nat.Dép.	Agrément	Documenter	Exc
01339 : DE BLAUWE CHRISTINE	100			Documenter	132,2
	100,00				

- Quand vous facturez cet ordre de réparation, sur la facture ne figurera que le prix total du forfait et ne figureront pas les prix individuels des pièces et de la main d'oeuvre.

FACTURE 2008 **Duplicata**

Date	N° client	N° TVA	Immatr.	Km.	N° Châssis
22/10/2002	01339		RWT598	84672	VF1B57B0511374701

Numéro article	Description	Quantité	Prix U.	Net	TVA%
+AA001	FORFAIT AMORTISSEURS ARRIERE FOURNITURE AMMORTISSEURS ARRIERE MONTAGE AMMORTISSEURS ARRIERE Total forfait TVAC: 160	1	132,23	132,23	21

Chercher codes forfait

Dans ce programme, vous pouvez rechercher tous les codes forfait. Les codes forfait dépendent des types du véhicule. Ce module est également intégré dans les ordres de réparation. Ainsi, lors de la création d'un ordre de réparation, vous pouvez retrouver toujours les forfaits corrects pour le véhicule.

Aperçu boni-mali

Dans ce programme, vous pouvez consulter et imprimer un aperçu boni-mali des forfaits. Vous avez le choix entre un aperçu détaillé ou schématique.