Ford
Parts Billing

Manuel

CONTENU:

1 GENERAL 3

1.1 DÉFINITION 3

2 ENREGISTRER LES FACTURES D'ACHAT 4

2.1 PARAMÈTRES 4

2.2 ENREGISTRER LES FACTURES D'ACHATS 5

2.3 ENREGISTRER UNE FACTURE D'ACHAT DANS UNE AUTRE PÉRIODE 6

2.3.1 Enregistrer la facture dans la période suivante 6

1 GENERAL

1.1 Définition

Ce module permet le traitement dans Flexigar20000 des factures de pièces de rechange électroniques qui entrent par BCM.

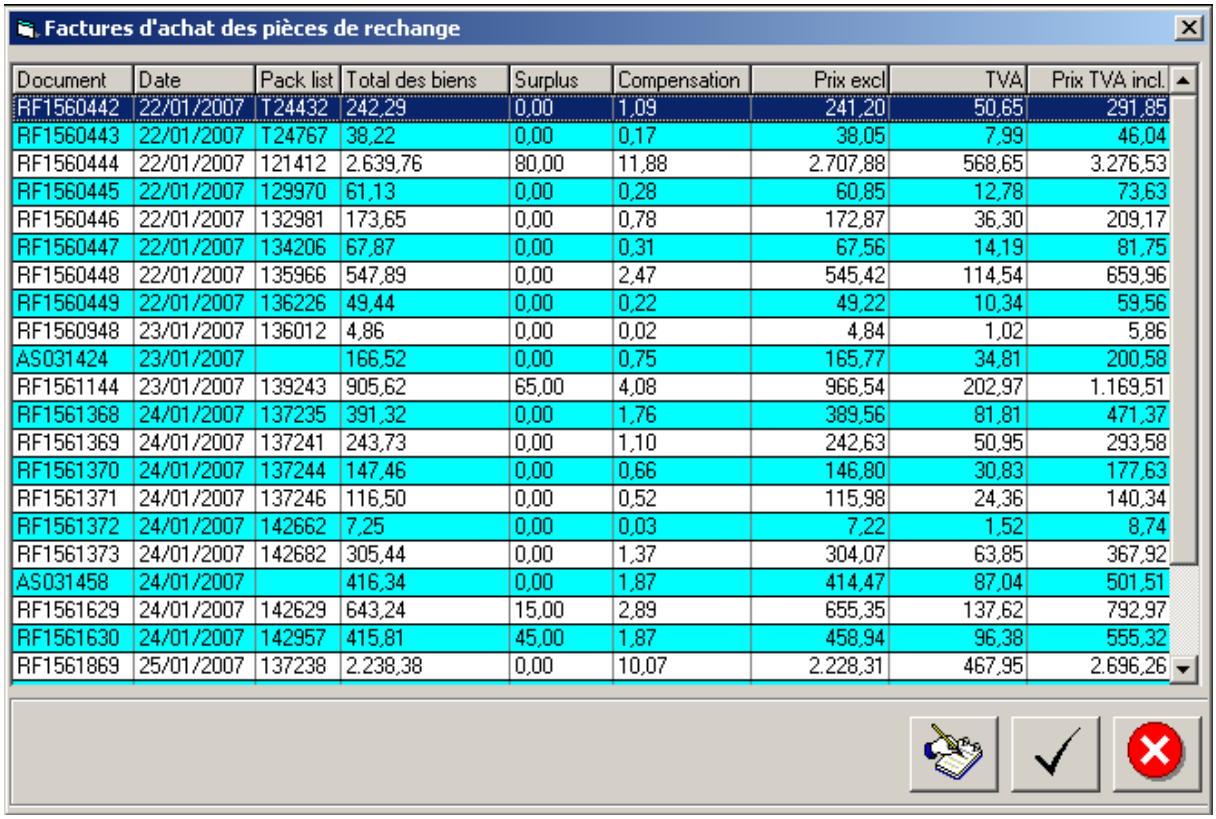

Factures d'achat des pièces de rechange

Document	Date	Pack list	Total des biens	Surplus	Compensation	Prix excl	TVA	Prix TVA incl.
RF1560442	22/01/2007	T24432	242,29	0,00	1,09	241,20	50,65	291,85
RF1560443	22/01/2007	T24767	38,22	0,00	0,17	38,05	7,99	46,04
RF1560444	22/01/2007	121412	2.639,76	80,00	11,88	2.707,88	568,65	3.276,53
RF1560445	22/01/2007	129970	61,13	0,00	0,28	60,85	12,78	73,63
RF1560446	22/01/2007	132981	173,65	0,00	0,78	172,87	36,30	209,17
RF1560447	22/01/2007	134206	67,87	0,00	0,31	67,56	14,19	81,75
RF1560448	22/01/2007	135966	547,89	0,00	2,47	545,42	114,54	659,96
RF1560449	22/01/2007	136226	49,44	0,00	0,22	49,22	10,34	59,56
RF1560948	23/01/2007	136012	4,86	0,00	0,02	4,84	1,02	5,86
AS031424	23/01/2007		166,52	0,00	0,75	165,77	34,81	200,58
RF1561144	23/01/2007	139243	905,62	65,00	4,08	966,54	202,97	1.169,51
RF1561368	24/01/2007	137235	391,32	0,00	1,76	389,56	81,81	471,37
RF1561369	24/01/2007	137241	243,73	0,00	1,10	242,63	50,95	293,58
RF1561370	24/01/2007	137244	147,46	0,00	0,66	146,80	30,83	177,63
RF1561371	24/01/2007	137246	116,50	0,00	0,52	115,98	24,36	140,34
RF1561372	24/01/2007	142662	7,25	0,00	0,03	7,22	1,52	8,74
RF1561373	24/01/2007	142682	305,44	0,00	1,37	304,07	63,85	367,92
AS031458	24/01/2007		416,34	0,00	1,87	414,47	87,04	501,51
RF1561629	24/01/2007	142629	643,24	15,00	2,89	655,35	137,62	792,97
RF1561630	24/01/2007	142957	415,81	45,00	1,87	458,94	96,38	555,32
RF1561869	25/01/2007	137238	2.238,38	0,00	10,07	2.228,31	467,95	2.696,26

2 ENREGISTRER LES FACTURES D'ACHAT

Flexigar2000 vous offre la possibilité d'enregister automatiquement les factures d'achat électroniques.

2.1 Paramètres

Pour un enregistrement correct vous devez d'abord régler quelques paramètres.
Par le menu **Marques / Ford / Paramètres / Vehicle/Parts billing** vous arrivez à l'écran ci-dessous:

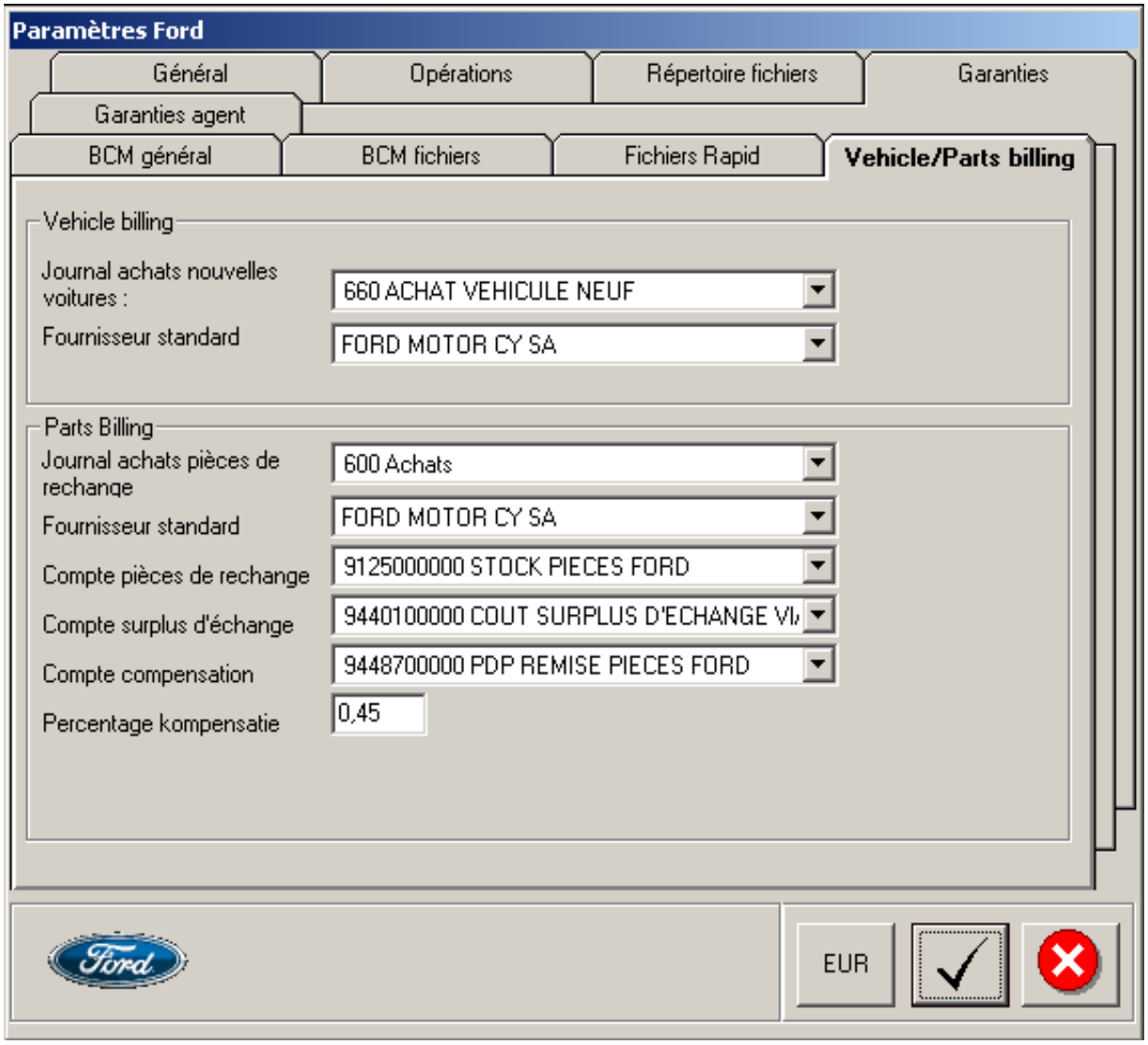

Remplissez les justes données dans le cadre 'Parts Billing' pour des enregistrements corrects.

2.2 Enregistrer les factures d'achats

Par le menu **Marques / Ford / BCM / Parts billing** vous arrivez à l'écran ci-dessous:

Factures d'achat des pièces de rechange

Document	Date	Pack list	Total des biens	Surplus	Compensation	Prix excl	TVA	Prix TVA incl.
RF1560442	22/01/2007	T24432	242,29	0,00	1,09	241,20	50,65	291,85
RF1560443	22/01/2007	T24767	38,22	0,00	0,17	38,05	7,99	46,04
RF1560444	22/01/2007	121412	2.639,76	80,00	11,88	2.707,88	568,65	3.276,53
RF1560445	22/01/2007	129970	61,13	0,00	0,28	60,85	12,78	73,63
RF1560446	22/01/2007	132981	173,65	0,00	0,78	172,87	36,30	209,17
RF1560447	22/01/2007	134206	67,87	0,00	0,31	67,56	14,19	81,75
RF1560448	22/01/2007	135966	547,89	0,00	2,47	545,42	114,54	659,96
RF1560449	22/01/2007	136226	49,44	0,00	0,22	49,22	10,34	59,56
RF1560948	23/01/2007	136012	4,86	0,00	0,02	4,84	1,02	5,86
AS031424	23/01/2007		166,52	0,00	0,75	165,77	34,81	200,58
RF1561144	23/01/2007	139243	905,62	65,00	4,08	966,54	202,97	1.169,51
RF1561368	24/01/2007	137235	391,32	0,00	1,76	389,56	81,81	471,37
RF1561369	24/01/2007	137241	243,73	0,00	1,10	242,63	50,95	293,58
RF1561370	24/01/2007	137244	147,46	0,00	0,66	146,80	30,83	177,63
RF1561371	24/01/2007	137246	116,50	0,00	0,52	115,98	24,36	140,34
RF1561372	24/01/2007	142662	7,25	0,00	0,03	7,22	1,52	8,74
RF1561373	24/01/2007	142682	305,44	0,00	1,37	304,07	63,85	367,92
AS031458	24/01/2007		416,34	0,00	1,87	414,47	87,04	501,51
RF1561629	24/01/2007	142629	643,24	15,00	2,89	655,35	137,62	792,97
RF1561630	24/01/2007	142957	415,81	45,00	1,87	458,94	96,38	555,32
RF1561869	25/01/2007	137238	2.238,38	0,00	10,07	2.228,31	467,95	2.696,26

Cette liste vous montre toutes les factures d'achat qui sont prêtes à être enregistrées dans la comptabilité.

Pour enregister des factures, sélectionnez les factures souhaitées dans la liste et poussez le bouton à valider (V).

Vous pouvez regarder le détail d'une facture en double-cliquant la-dessus ou en poussant le bouton à éditer (petite main) pendant que la facture est sélectionnée.

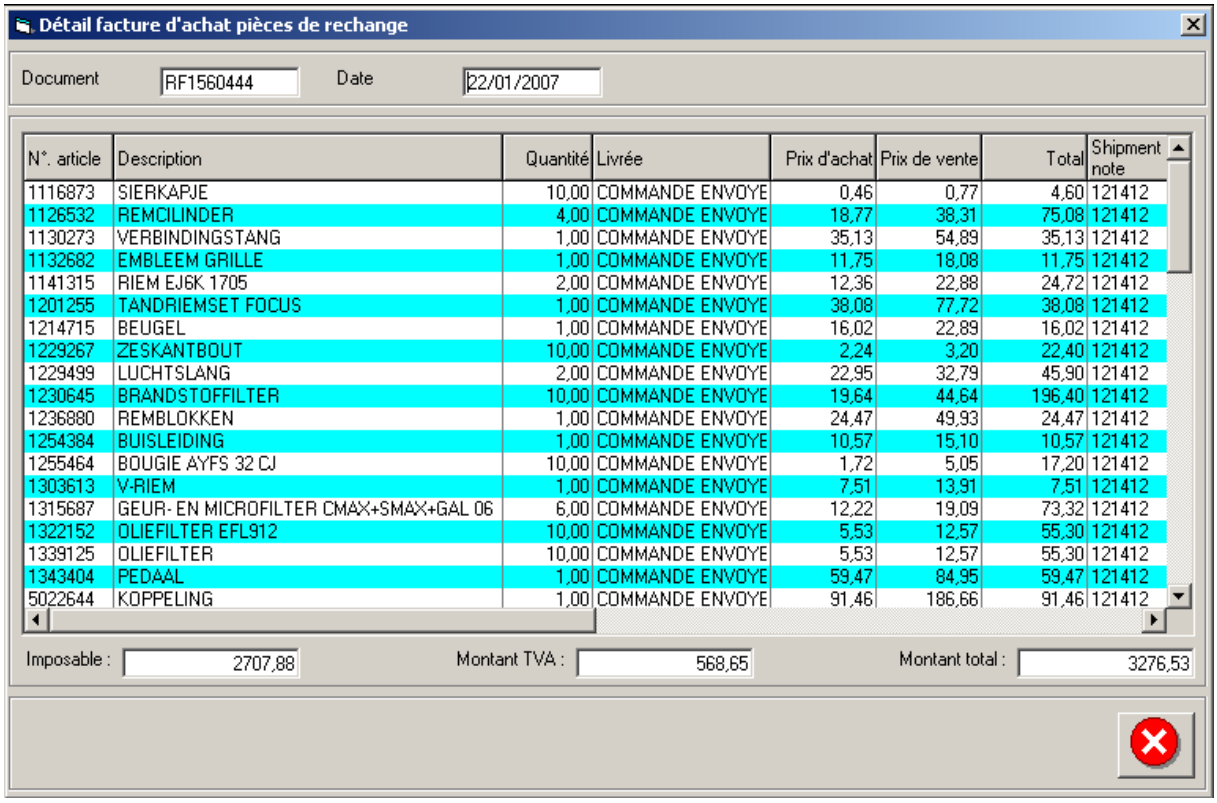

Détail facture d'achat pièces de rechange

Document RF1560444 Date 22/01/2007

N°. article	Description	Quantité	Livrée	Prix d'achat	Prix de vente	Total	Shipment note
1116873	SIERKAPJE	10,00	COMMANDE ENVOYE	0,46	0,77	4,60	121412
1126532	REMCILINDER	4,00	COMMANDE ENVOYE	18,77	38,31	75,08	121412
1130273	VERBINDINGSTANG	1,00	COMMANDE ENVOYE	35,13	54,89	35,13	121412
1132682	EMBLEEM GRILLE	1,00	COMMANDE ENVOYE	11,75	18,08	11,75	121412
1141315	RIEM EJ6K 1705	2,00	COMMANDE ENVOYE	12,36	22,88	24,72	121412
1201255	TANDRIEMSET FOCUS	1,00	COMMANDE ENVOYE	38,08	77,72	38,08	121412
1214715	BEUGEL	1,00	COMMANDE ENVOYE	16,02	22,89	16,02	121412
1229267	ZESKANTBOUT	10,00	COMMANDE ENVOYE	2,24	3,20	22,40	121412
1229499	LUCHTSLANG	2,00	COMMANDE ENVOYE	22,95	32,79	45,90	121412
1230645	BRANDSTOFFILTER	10,00	COMMANDE ENVOYE	19,64	44,64	196,40	121412
1236880	REMBLOKKEN	1,00	COMMANDE ENVOYE	24,47	49,93	24,47	121412
1254384	BUISLEIDING	1,00	COMMANDE ENVOYE	10,57	15,10	10,57	121412
1255464	BOUGIE AYFS 32 CJ	10,00	COMMANDE ENVOYE	1,72	5,05	17,20	121412
1303613	V-RIEM	1,00	COMMANDE ENVOYE	7,51	13,91	7,51	121412
1315687	GEUR- EN MICROFILTER CMAX+SMAX+GAL 06	6,00	COMMANDE ENVOYE	12,22	19,09	73,32	121412
1322152	OLIEFILTER EFL912	10,00	COMMANDE ENVOYE	5,53	12,57	55,30	121412
1339125	OLIEFILTER	10,00	COMMANDE ENVOYE	5,53	12,57	55,30	121412
1343404	PEDAAL	1,00	COMMANDE ENVOYE	59,47	84,95	59,47	121412
5022644	KOPPELING	1,00	COMMANDE ENVOYE	91,46	186,66	91,46	121412

Imposable : 2707,88 Montant TVA : 568,65 Montant total : 3276,53

2.3 Enregistrer une facture d'achat dans une autre période

2.3.1 Enregistrer la facture dans la période suivante

La date de facture correspond à la période actuelle mais la facture se rapporte à la période suivante.

Vous pouvez résoudre ce problème par ouvrir manuellement la période suivante pour le journal 'pièces de rechange'.
Attention: Au moment que vous ouvrez une période suivante, la période actuelle est clôturée et n'est plus accessible aux enregistrements !

Vous pouvez ouvrir une nouvelle période par **Comptabilité / introduire écritures** .